

Data: 25/03/2014 - n. T300273 - Richiedente: MGLLCU63D07G5351L  
Totale scale: 1 - Formato di acquisizione: A3(297x420) - Formato stampa richiesto: A3(297x420)  
Ultima planimetria in atti

Agenzia del Territorio  
CATASTO FABBRICATI  
Ufficio provinciale di  
Piacenza

Dichiarazione protocollo n. PC0110963 del 20/12/2004  
(B025) - < Foglio: 22 - Particella: 101 - Subalterno: 7 >  
Planimetria di u.i.u. in Comune di Borgonovo Val Tidone  
Via Pianello Castelnuovo civ. 100

Identificativi Catastali:  
Sezione:  
Foglio: 22  
Particella: 101  
Subalterno: 7

Compilata da:  
Reggi Andrea  
Iscritto all'albo:  
Ingegneri  
Prov. Piacenza N. 1081

n.1 Scala 1: 200

PIANO TERRA

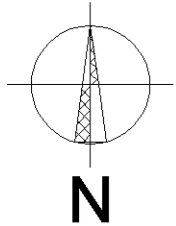
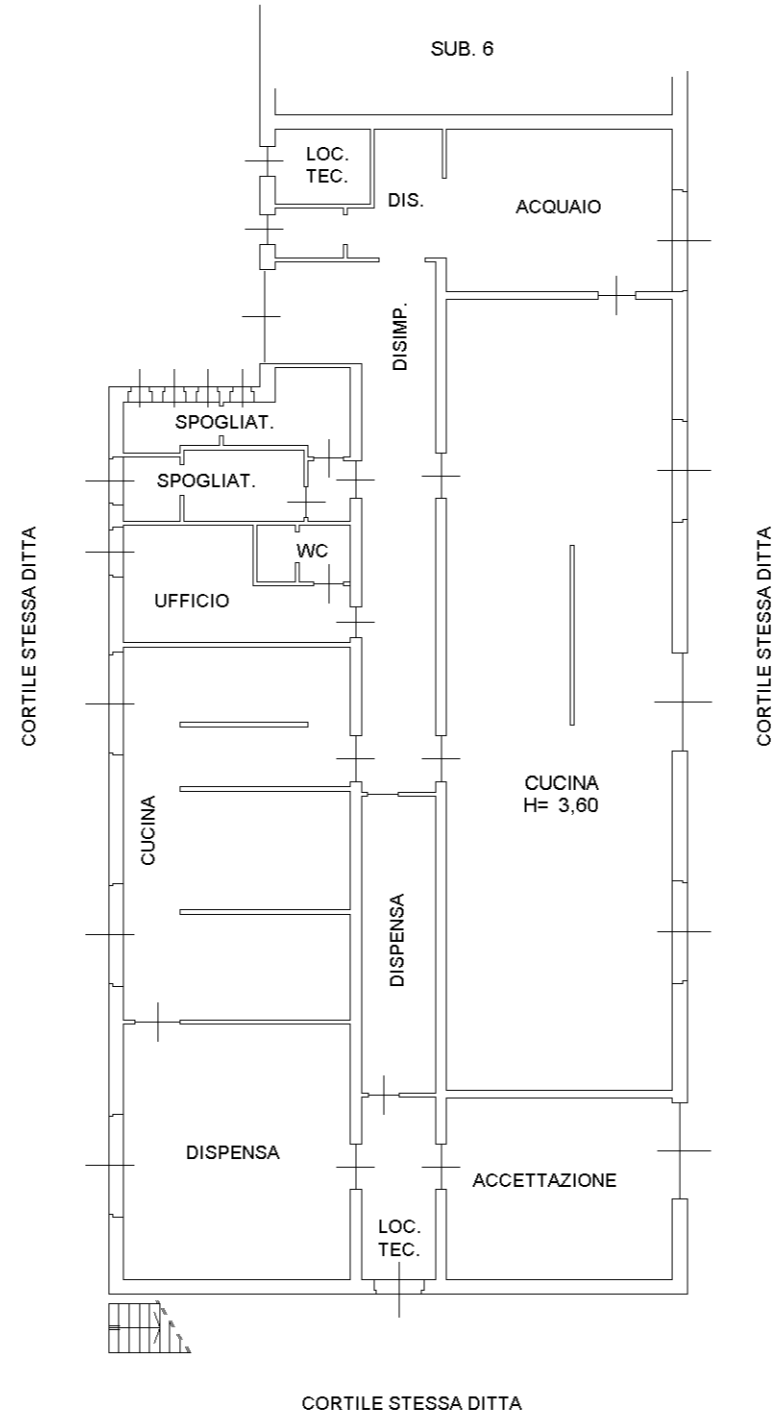

10 metri

Data: 25/03/2014 - n. T300273 - Richiedente: MGLLCU63D07G5351L